

ghinzani

Catalogo N. 271 - nuova serie - 20 ottobre - 14 novembre 1984

EDIZIONI  
galleria  
— delle  
O R E



alberto ghinzani  
sculture recenti

Inaugurazione sabato 20 ottobre 1984 alle ore 18



*la parete della stanza 1984 bronzo b. cm. 162x114*

d'autunno stoppie e sentieri ho bruciato  
sulle rive del fiume tra i sassi  
e le spine del dubbio ho sostato  
figure con la testa inclinata sull'acqua  
mi hanno parlato  
a lungo in cerchio ho camminato

sono stato sul punto  
di far marcia indietro,  
lasciar cadere la pertica,  
andare incontro ai morti  
con le braccia alte levate.

---



*nell'ombra* 1984 bronzo h. cm. 100x80



*il ritorno* 1983 bronzo h. cm. 41x38

lontana traccia colma d'oscuro dentro gli occhi  
quando il buio insegue per crescere altra luce –  
s'aprono a ventaglio le vipere insonni sul capo  
di Medusa –  
ingabbiato, insabbiato, vittima altrove dell'altroieri  
sorpreso uccello-lira al guinzaglio delle lusinghe  
dei giorni,  
all'ultimo istante provo a dirti addio.

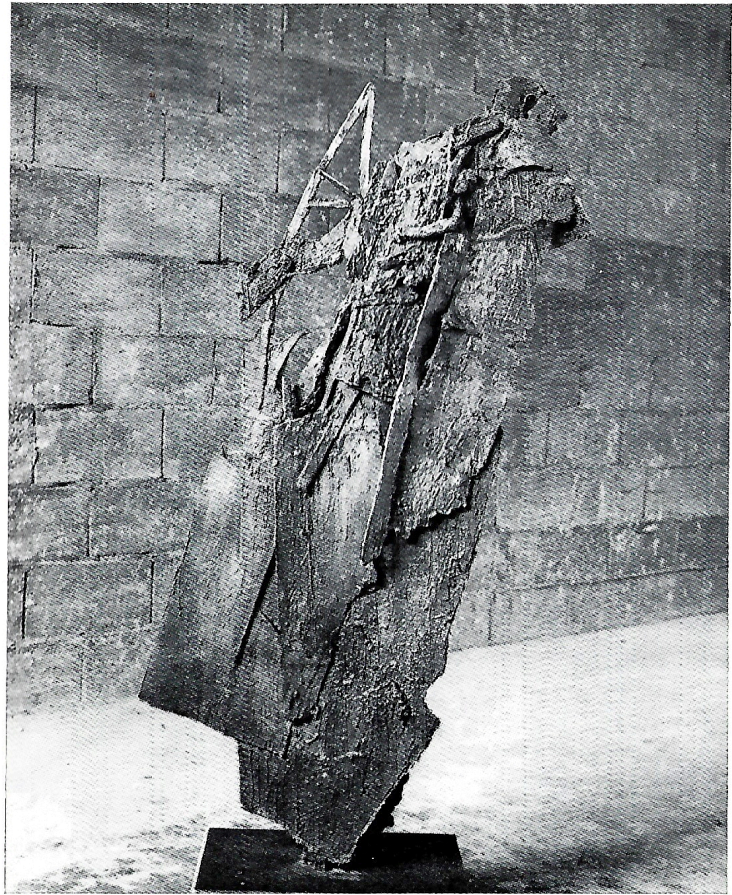

*figura che s'inoltra 1984 bronzo h. cm. 120x80*

Alberto Ghinzani è nato a Valle Lomellina (Pavia) nel 1939.  
Si è diplomato all'Accademia di Brera.  
Vive e lavora a Milano e a Valle Lomellina.  
Ha tenuto mostre personali in Italia e all'estero ed è stato invitato alle principali rassegne di scultura.

Per le Edizioni Galleria delle Ore nella collana «Arte Oggi» uscirà prossimamente un volume dedicato alle sculture di Alberto Ghinzani con saggio di Luciano Caramel.

*Le poesie del testo sono di Alberto Ghinzani*

#### PROSSIME MOSTRE

- |                  |  |
|------------------|--|
| 17 novembre 1984 | Collina Della Torre<br>Ferrari Gianquinto Mandelli<br>Notari Ruggeri |
| 7 dicembre 1984  | Collettiva di grafica  |
| 5 gennaio 1985   | Ettore Proserpio   |

#### ORARIO GALERIA

Feriali 11-12,30 - 16-19,30  
Festivi e lunedì mattina chiuso

Galleria delle Ore - 20121 Milano - Via Fiori Chiari 18 - Telefono 803333